

VÝPIS Z KATASTRU NEMOVITOSTÍ

prokazující stav evidovaný k datu 08.04.2024 13:35:02

Vlastnictví jednotky vymezené podle občanského zákoníku

Okres: CZ0642 Brno-město

Obec: 582786 Brno

Kat.území: 610771 Černá Pole

List vlastnictví: 7059

V kat. území jsou pozemky vedeny v jedné číselné řadě

A Vlastník, jiný oprávněný	Identifikátor	Podíl
Vlastnické právo		

SJM = společné jmění manželů

B Nemovitosti

Jednotky			Podíl na
Č.p./ Č.jednotky	Způsob využití	Způsob ochrany	společných částech nemovitosti
1837/14	byt		1188/29273

Vymezeno v:

Parcela 3830 zastavěná plocha a nádvoří 847m2
Součástí je stavba: Černá Pole, č.p. 1837, byt.dům, LV 6770

B1 Věcná práva sloužící ve prospěch nemovitostí v části B - Bez zápisu

C Věcná práva zatěžující nemovitosti v části B včetně souvisejících údajů - Bez zápisu

D Poznámky a další obdobné údaje - Bez zápisu

Plomby a upozornění - Bez zápisu

E Nabývací tituly a jiné podklady zápisu

Listina

o Smlouva o bezúplatném převodu ze dne 15.04.2015. Právní účinky zápisu k okamžiku
16.04.2015 12:35:31. Zápis proveden dne 14.05.2015.

V-9810/2015-702

Pro:

RČ/IČO:

F Vztah bonitovaných půdně ekologických jednotek (BPEJ) k parcelám - Bez zápisu

Upozornění: Další údaje o budově a pozemcích uvedených v části B jsou vždy na příslušném výpisu z katastru nemovitostí pro vlastnictví domu s byty a nebytovými prostory.

VÝPIS Z KATASTRU NEMOVITOSTÍ
prokazující stav evidovaný k datu 08.04.2024 13:35:02

Okres: CZ0642 Brno-město

Obec: 582786 Brno

Kat.území: 610771 Černá Pole

List vlastnictví: 7059

V kat. území jsou pozemky vedeny v jedné číselné řadě

Nemovitosti jsou v územním obvodu, ve kterém vykonává státní správu katastru nemovitostí ČR:
Katastrální úřad pro Jihomoravský kraj, Katastrální pracoviště Brno-město, kód: 702.

Vyhotovil:
Český úřad zeměměřický a katastrální - SCD
Vyhotoveno dálkovým přístupem

Vyhotoveno: 08.04.2024 13:50:41

Podpis, razítko:

Řízení PÚ:

Poučení: Údaje katastru lze užit pouze k účelům uvedeným v § 1 odst. 2 katastrálního zákona.
Osobní údaje získané z katastru lze zpracovávat pouze při splnění podmínek obecného nařízení
o ochraně osobních údajů. Podrobnosti viz <https://www.cuzk.cz/>.



V 4933/2015 - 702 - 2

Prohlášení vlastníka budovy – Brno, Černá Pole, Drobného 1837/7, spolu se stanovami společenství vlastníků

dle ustanovení § 1158 a násl., ve spojení s ustanovením § 1194 (zejm. § 1200 a násl.) zákona číslo 89/2012 Sb., občanský zákoník (v textu dále jen „NOZ“), níže specifikovaným účastníkem, dle
vlastního prohlášení k právnímu jednání plně svéprávným
(dále v textu jen „Prohlášení“, v části „C“ také jako „Stanovy“):

1. Bytové družstvo Drobného 7, Brno,

IČ: 03104842, se sídlem Brno, Černá Pole, Drobného 1837/7, PSČ: 602 00, zapsáno v obchodním rejstříku vedeném Krajským soudem v Brně, oddíl Dr, vložka 5476, zastoupeno předsedou představenstva - Mgr. Lubomíra Sonková, narozena: 15.6.1952, trvale bytem Brno, Černá Pole, Drobného 1837/7, PSČ: 602 00, a místopředsedou představenstva - Ing. Tomáš Müller, narozen: 13.5.1977, trvale bytem Brno, Černá Pole, Drobného 1837/7, PSČ: 602 00,
jako **vlastník** (dále v textu jen „Vlastník“),

v tomto znění:

A. Úvodní prohlášení

I.

Úvodní prohlášení

1. Vlastník prohlašuje, že je v souladu s listinou: smlouva kupní, o zřízení věcného břemene – bezúplatná č. sml. 6214173647 ze dne 7.11.2014, právní účinky vkladu ke dni 18.11.2014, zápis proveden 11.12.2014, vklad práva proveden pod sp. zn.: V-25017/2014-702 (dále v textu jen „Smlouva“), a v souladu se zápisem v katastru nemovitostí, výlučným vlastníkem, mj. takto specifikované nemovité věci:

- **pozemek par. č. 3830, zastavěná plocha a nádvoří, se součástí – budovou č. p. 1837 (část obce Černá Pole), bydlení,**

vše zapsáno na listu vlastnictví číslo 6770 pro katastrální území Černá Pole, obec Brno, u Katastrálního úřadu pro Jihomoravský kraj, katastrální pracoviště Brno-město (v textu dále jen „Nemovitost“), kdy:

- **budova č. p. 1837 (část obce Černá Pole), bydlení, jež je součástí pozemku parc. č. 3830, katastrální území Černá Pole, obec Brno, bude v dalším textu označována jako „Budova“,**
- **pozemek parc. č. 3830, katastrální území Černá Pole, obec Brno, bude v dalším textu označován jako „Pozemek“.**

2. Účelem Prohlášení je plnoprávné a bezproblémové fungování a realizace vlastnického práva Vlastníka, resp. jeho právních nástupců.

II.

Omezení zapsaná v katastru nemovitostí

1. Vlastník si není vědom existence žádného zástavního práva, věcného břemene či jiného zápisu v katastru nemovitostí k Nemovitosti, či jiné právní vady, vyjma:

- a) **věcné břemeno provozování úchytnů trakčního vedení, včetně zavěšení trolejového vedení na základě Smlouvy, pro Dopravní podnik města Brna, a.s., IČ: 25508881, se sídlem Brno, Pisárky, Hlinky 64/151, PSČ: 656 46, k tíži Nemovitosti (dále v textu jen „Věcné břemeno“).**

Jednotka č. 1837/13, která zahrnuje:

a) byt umístěný v III. nadzemním podlaží Nemovitosti
celková plocha bytu s příslušenstvím 122,8 m²

Jednotka číslo 1837/13 se skládá z:	Plocha m ²
Chodba	
Komora	
WC	
Koupelna	
Kuchyně	
Chodba	
Pokoj	
Pokoj	
Pokoj	
Sklep	
Celková plocha bytové jednotky s příslušenstvím a vnitřního zdiva	122,8

Součástí bytové jednotky je veškeré vnitřní vybavení a dále veškerá její vnitřní instalace kromě stoupacích vedení (tj. potrubní rozvody vody, plynu, elektroinstalace, odvody odpadních vod a to včetně uzavíracích ventilů). Součástí bytové jednotky jsou rovněž rozvody topení včetně topných těles a zdrojů tepla.

K vlastnictví bytové jednotky dále patří podlahová krytina, jakož i vnitřní povrchy vnějších zdí, nenosné vnitřní zdi, vstupní dveře, vnitřní okna a vnitřní dveře (nacházející se uvnitř bytové jednotky).

- b) spoluvlastnický podíl o velikosti id. 1228/29273 na společných částech Nemovitosti,
c) právo spoluužívání společné chodby (zádveří) k bytu spolu s jednotkou č. 1837/14.

Vlastnické právo k bytové jednotce 1837/13 (včetně spoluvlastnického podílu na společných částech Nemovitosti) náleží Vlastníkovi.

Jednotka č. 1837/14, která zahrnuje:

a) byt umístěný v III. nadzemním podlaží Nemovitosti
celková plocha bytu s příslušenstvím 118,8 m²

Jednotka číslo 1837/14 se skládá z:	Plocha m ²
Chodba	
Koupelna a WC	
Kuchyně	
Spíž	
Pokoj	
Pokoj	
Pokoj	
Komora	
Sklep	
Celková plocha bytové jednotky s příslušenstvím a vnitřního zdiva	118,8

Součástí bytové jednotky je veškeré vnitřní vybavení a dále veškerá její vnitřní instalace kromě stoupacích vedení (tj. potrubní rozvody vody, plynu, elektroinstalace, odvody odpadních vod a to včetně uzavíracích ventilů). Součástí bytové jednotky jsou rovněž rozvody topení včetně topných těles a zdrojů tepla.

K vlastnictví bytové jednotky dále patří podlahová krytina, jakož i vnitřní povrchy vnějších zdí, nenosné vnitřní zdi, vstupní dveře, vnitřní okna a vnitřní dveře (nacházející se uvnitř bytové jednotky).

- b) spoluvlastnický podíl o velikosti id. 1188/29273 na společných částech Nemovitosti,
- c) právo spoluužívání společné chodby (zádveří) k bytu spolu s jednotkou č. 1837/13.

Vlastnické právo k bytové jednotce 1837/14 (včetně spoluvlastnického podílu na společných částech Nemovitosti) náleží Vlastníkovi.

Jednotka č. 1837/15, která zahrnuje:

- a) byt umístěný v III. nadzemním podlaží Nemovitosti
celková plocha bytu s příslušenstvím 145,6 m²

Jednotka číslo 1837/15 se skládá z:	Plocha m ²
Chodba	
WC	
Spíž	
Kuchyně	
Pokoj	
Koupelna	
Komora	
Pokoj	
Pokoj	
Sklep	
Celková plocha bytové jednotky s příslušenstvím vnitřního zdiva	145,6

Součástí bytové jednotky je veškeré vnitřní vybavení a dále veškerá její vnitřní instalace kromě stoupacích vedení (tj. potrubní rozvody vody, plynu, elektroinstalace, odvody odpadních vod a to včetně uzavíracích ventilů). Součástí bytové jednotky jsou rovněž rozvody topení včetně topných těles a zdrojů tepla.

K vlastnictví bytové jednotky dále patří podlahová krytina, jakož i vnitřní povrchy vnějších zdí, nosné i nenosné vnitřní zdi, vstupní dveře, vnitřní okna a vnitřní dveře (nacházející se uvnitř bytové jednotky).

K výlučnému užívání bytové jednotky náleží balkon.

- b) spoluvlastnický podíl o velikosti id. 1456/29273 na společných částech Nemovitosti.

Vlastnické právo k bytové jednotce 1837/15 (včetně spoluvlastnického podílu na společných částech Nemovitosti) náleží Vlastníkovi.

Jednotka č. 1837/16, která zahrnuje:

- a) byt umístěný v IV. nadzemním podlaží Nemovitosti
celková plocha bytu s příslušenstvím 194,6 m²

Jednotka číslo 1837/16 se skládá z:	Plocha m ²
Chodba	
Komora	

II.

Určení společných částí Nemovitosti

1. Společnými částmi Nemovitosti, které jsou společně vlastníky všech Jednotek, jsou dle ustanovení § 1166 odst. 1 písm. b) bod 2 NOZ, níže uvedené části Nemovitosti určené pro společné užívání:
- a) Pozemek,
 - b) základy včetně izolací, obvodové a nosné zdivo, hlavní stěny, průčelí a všechny jeho prvky,
 - c) střecha,
 - d) svislé a vodorovné nosné konstrukce,
 - e) stoupačí a hlavní rozvody vody, kanalizace, plynu, elektřiny včetně hlavní pojistkové skříně, domovní elektroinstalace ve společných částech Budovy, včetně přípojek těchto inženýrských sítí,
 - f) bleskosvod,
 - g) okapy a dešťové svody a jiné vnější klempířské a zámečnické výrobky,
 - h) vchody do společných prostor Budovy,
 - i) vnější a vnitřní schodiště, chodby, okna, dveře - ve společných částech Budovy, kromě vstupních bytových, rozvody telekomunikací, radiokomunikací, včetně domovních antén,
 - j) okna v příslušných jednotkách,
 - k) komíny,
 - l) balkony a společné vstupy,
 - m) volně přístupné místnosti v I. PP,
 - n) balkony, které jsou určeny pouze k užívání příslušné Jednotky; chodby (zádveří), které jsou určeny pouze k užívání příslušné Jednotky/spoluzžívání k příslušným Jednotkám;
 - o) všechny ostatní vnitřní prostory Budovy nezahrnuté do vymezených Jednotek.
2. Spoluvlastnické podíly Vlastníka Jednotek na společných částech Nemovitosti dle odstavce 1. tohoto článku, společných Vlastníkovi Jednotek v Budově, jsou dle ustanovení § 1166 odst. 1 písm. b) bod 3 NOZ, stanoveny následovně:

jednotka č. 1837/1 – spoluvlastnický podíl o velikosti	id. 553/29273,
jednotka č. 1837/2 – spoluvlastnický podíl o velikosti	id. 1103/29273,
jednotka č. 1837/3 – spoluvlastnický podíl o velikosti	id. 861/29273,
jednotka č. 1837/4 – spoluvlastnický podíl o velikosti	id. 1150/29273,
jednotka č. 1837/5 – spoluvlastnický podíl o velikosti	id. 1668/29273,
jednotka č. 1837/6 – spoluvlastnický podíl o velikosti	id. 561/29273,
jednotka č. 1837/7 – spoluvlastnický podíl o velikosti	id. 1328/29273,
jednotka č. 1837/8 – spoluvlastnický podíl o velikosti	id. 1215/29273,
jednotka č. 1837/9 – spoluvlastnický podíl o velikosti	id. 995/29273,
jednotka č. 1837/10 – spoluvlastnický podíl o velikosti	id. 909/29273,
jednotka č. 1837/11 – spoluvlastnický podíl o velikosti	id. 750/29273,
jednotka č. 1837/12 – spoluvlastnický podíl o velikosti	id. 1955/29273,
jednotka č. 1837/13 – spoluvlastnický podíl o velikosti	id. 1228/29273,
jednotka č. 1837/14 – spoluvlastnický podíl o velikosti	id. 1188/29273,
jednotka č. 1837/15 – spoluvlastnický podíl o velikosti	id. 1456/29273,
jednotka č. 1837/16 – spoluvlastnický podíl o velikosti	id. 1946/29273,
jednotka č. 1837/17 – spoluvlastnický podíl o velikosti	id. 1145/29273,
jednotka č. 1837/18 – spoluvlastnický podíl o velikosti	id. 989/29273,
jednotka č. 1837/19 – spoluvlastnický podíl o velikosti	id. 800/29273,
jednotka č. 1837/20 – spoluvlastnický podíl o velikosti	id. 957/29273,
jednotka č. 1837/21 – spoluvlastnický podíl o velikosti	id. 1532/29273,
jednotka č. 1837/22 – spoluvlastnický podíl o velikosti	id. 711/29273,
jednotka č. 1837/23 – spoluvlastnický podíl o velikosti	id. 1364/29273,
jednotka č. 1837/24 – spoluvlastnický podíl o velikosti	id. 1069/29273,
jednotka č. 1837/25 – spoluvlastnický podíl o velikosti	id. 975/29273,
jednotka č. 1837/101 – spoluvlastnický podíl o velikosti	id. 865/29273

tj. řídí se vzájemným poměrem podlahové plochy příslušné jednotky k celkové podlahové ploše všech Jednotek v Nemovitosti.

Příloha č.1 - půdorysy jednotlivých podlaží Budovy

Nemovitost:

- pozemek par. č. 3830, zastavěná plocha a nádvoří, se součástí
- budovou č. p. 1837 (část obce Černá Pole), bydlení,
- vše zapsáno na listu vlastnictví číslo 6770 pro katastrální území Černá Pole, obec Brno,
- u katastrálního úřadu pro Jihomoravský kraj, katastrální pracoviště Brno-město

1.PP:

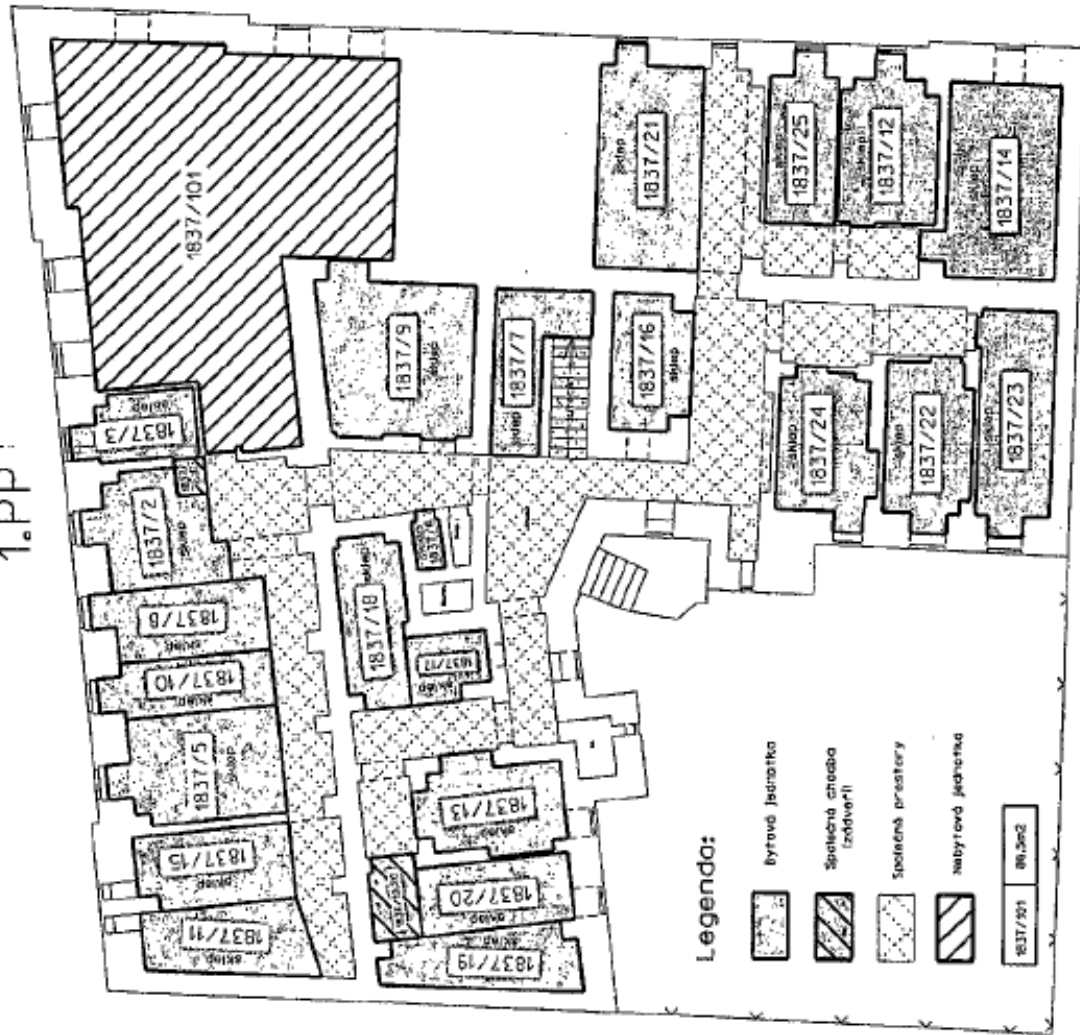

1.NP:

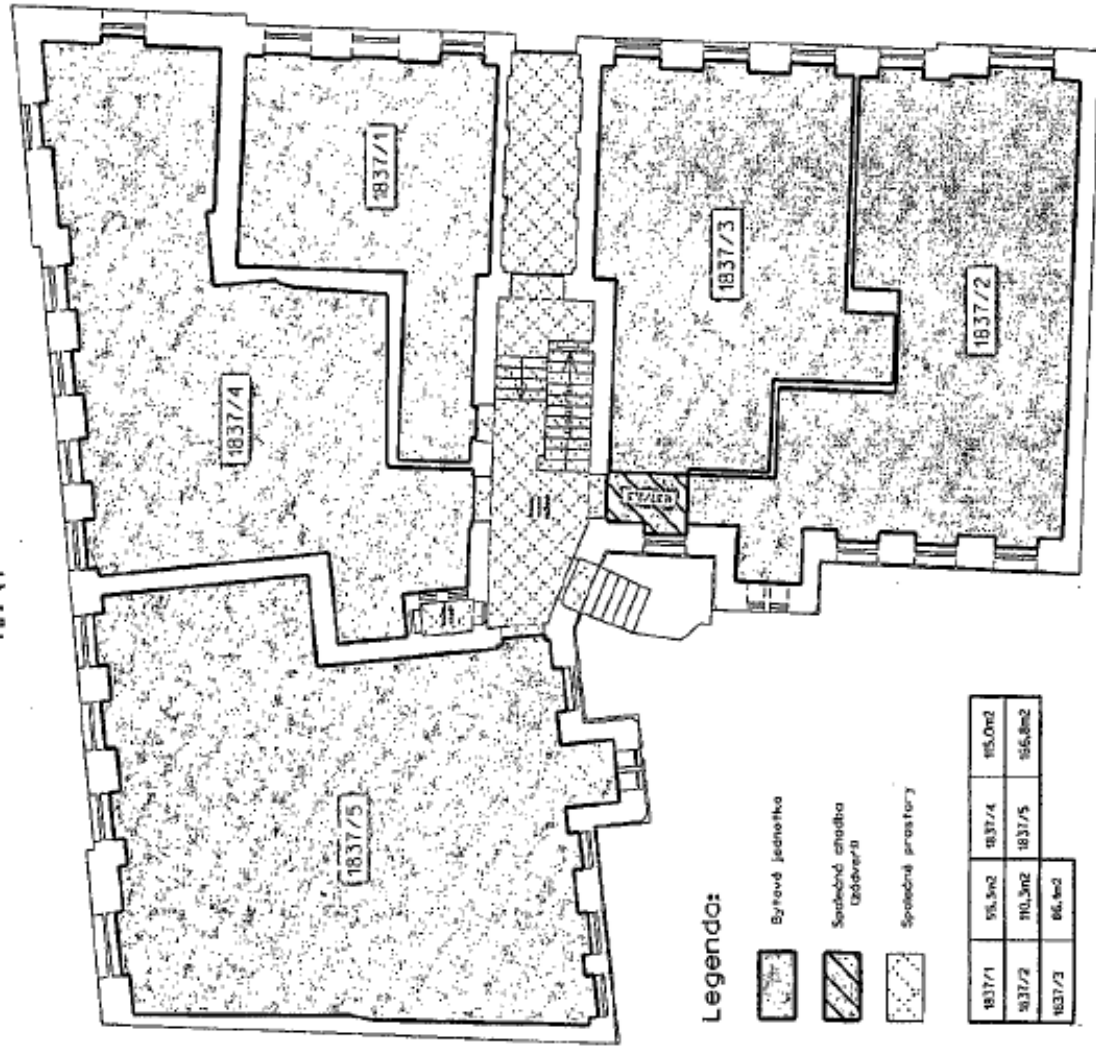

2.NP

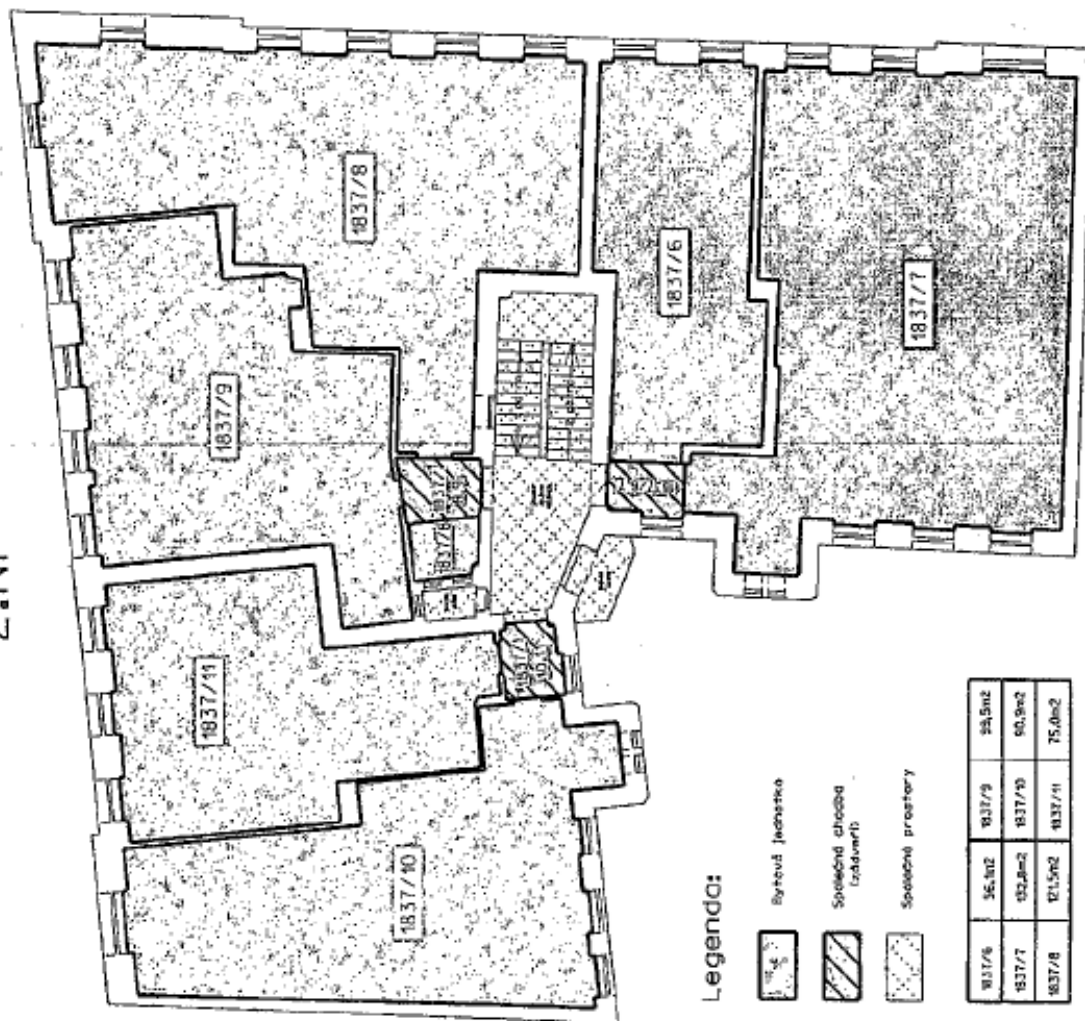

Legenda:



-  Bytové jednotka
-  Společné chodba (zároveň)
-  Společné prostory

1837/6	56,8m ²	1837/9	98,5m ²
1837/7	62,8m ²	1837/8	60,9m ²
1837/8	61,5m ²	1837/10	75,0m ²

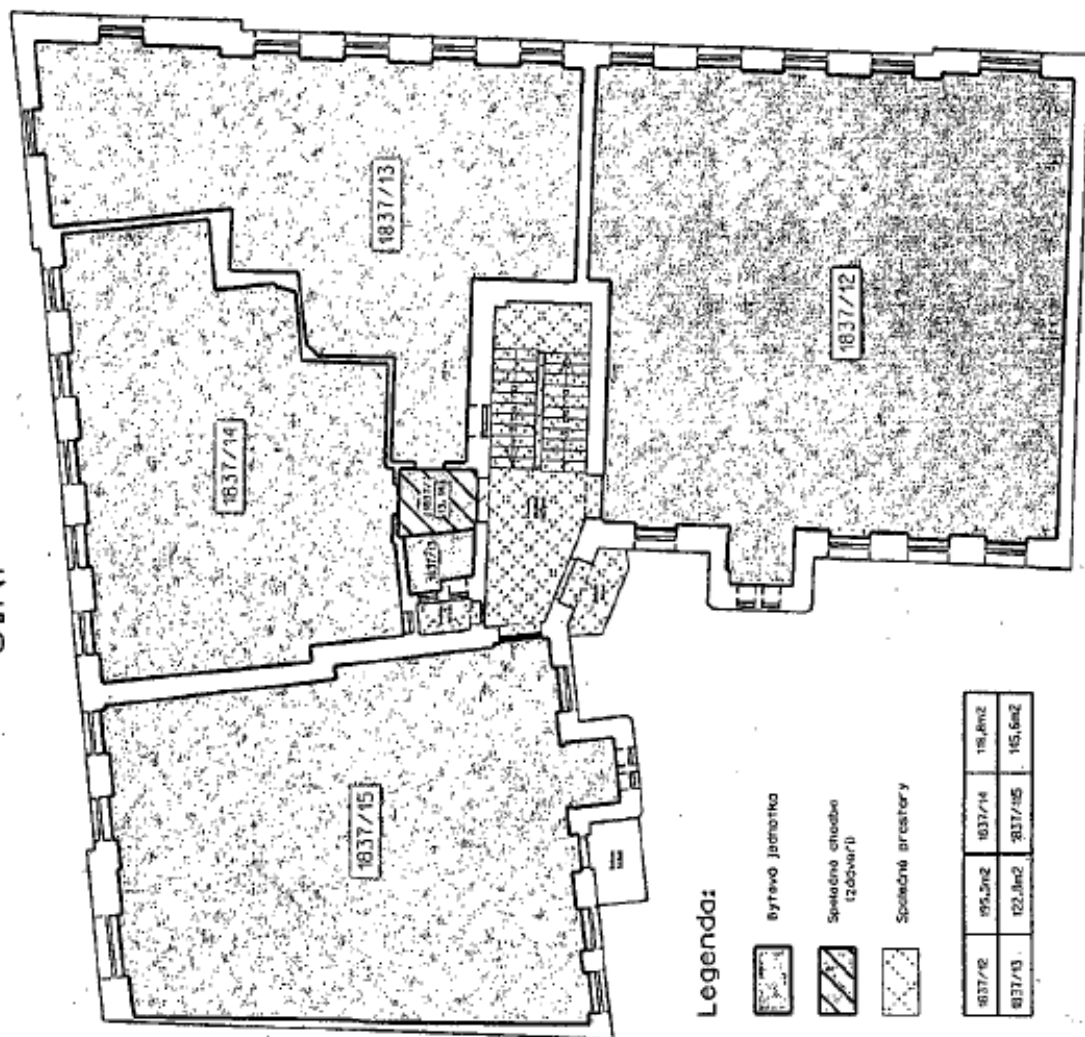
3.NP



Legenda:

-  Bytové jednotka
-  Společné chodba (zároveň)
-  Společné prostory

1837/12	95,5m ²	1837/14	19,8m ²
1837/13	122,8m ²	1837/15	145,6m ²



Výpočtový list

pro byt č. 14
Drobného 1837/7, Brno

Platný od: 01.01.2024

Podlaží:	Počet osob:	Vlastnický podíl:	Plocha m2:	celková	započitatelná	otápěná
3	2	1188 / 29273		118.80	118.80	0.00
Typ: Byt bez kategorie byt						
Vlastník:		00-02-1837 -014-02	Osoba odpovědná za správu: SV Drobného 7, Brno Drobného 7 602 00 Brno IČ: 03926150 č.ú. 2100807791/2010 Fio banka			

Typ	Složka	Výpočet složky předpisu	Úhrada
fond	Fond oprav	20.00 * 118.80 [Plocha celková]	2376.00 Kč
záloha	Pojištění	Individuálně	118.00 Kč
záloha	Poplatek za správu	163.00 * 1.0000 [Objekt]	163.00 Kč
záloha	Odměna statutárům	150.00 * 1.0000 [Objekt]	150.00 Kč
záloha	Ostatní služby (SIPO, účet)	20.00 * 1.0000 [Objekt]	20.00 Kč
záloha	Vodné/stočné	Individuálně	780.00 Kč
záloha	Úklid domu	70.00 * 2.0 [Počet osob]	140.00 Kč
záloha	Výtah	80.00 * 2.0 [Počet osob]	160.00 Kč
záloha	Komín	Individuálně	40.00 Kč
záloha	Společná elektřina	30.00 * 2.0 [Počet osob]	60.00 Kč

Tento variabilní symbol uvádějte při každém plat. styku s námi.

1837014403

Celkem k úhradě měsíčně

4007.00 Kč

Předvolený způsob úhrady: SIPO (6210281381)

Juránková Marie

HOME FIN
HOME FIN, s.r.o.
správa nemovitost.
Kroftova 828/1
616 00 Brno
IČ: 494 34 012
Tel. 541 215 652

vystavil:

převzal

Vyúčtování služeb za období 2023/01 - 2023/12

za objekt č.14 na adrese Drobného 1837/7, 602 00 Brno

Přesné datumové rozmezí protokolu: 01.01.2023 - 31.12.2023

Pohledávková strana: hospodář SV Drobného 7, Brno

Zálohy a náklady na jednotlivé služby

Služba	Předepsaná záloha	Skutečný náklad	Rozdíl
[062] Pojištění	1416.00	1209.32	206.68
[063] Poplatek za správu	1956.00	2617.39	-661.39
[065] Odměna statutářům	1800.00	1800.00	0.00
[068] Ostatní služby (SIPO, úče	240.00	122.73	117.27
[100] Vodné/stočné	9360.00	12589.04	-3229.04
[104] Úklid domu	1680.00	1671.06	8.94
[106] Výtah	1920.00	1977.88	-57.88
[107] Komín	480.00	484.00	-4.00
[114] Společná elektřina	720.00	238.53	481.47
CELKEM VÝSLEDEK VYÚČTOVÁNÍ	19572.00	22709.95	-3137.95

Ostatní předpisy vyměřené za období vyúčtování

Složka	Předpis
[021] Fond oprav	28512.00
CELKEM OSTATNÍ PŘEDPISY	28512.00

Stavy jednotlivých kont ke dni 31.12.2023

Název	Zůstatek běžných předpisů	Zůstatek předpisů penále	Stav konta
BĚŽNÉ	0.00	0.00	0.00

Zálohy a náklady souhrnně

Celkem předepsané zálohy na služby	19572.00 Kč	Ostatní závazky započtené při vyúčtování	0.00 Kč
Celkem náklady na služby	22709.95 Kč		
Celkový zůstatek na kontech ke dni 31.12.2023	0.00 Kč	Zaokrouhlení úhrady	-0.05 Kč
	Celkový výsledek po započtení pohledávek splatných do 31.12.2023		- 3137.95 Kč

* Poznámka: při započtení splatných pohledávek nemusí být započteny všechny pohledávky. Nezapočítávají se zejména pohledávky, které jsou již vymáhány soudní cestou nebo jsou zajištěny dohodou o uznání dluhu a dohodou o splátkách dluhu.

Celkem uhradte 3138 Kč
na účet 2100807791/2010 pod V.S. 1837014403

Jednotky zaznamenané za období vyúčtování

Období / Jednotka	15-Naměřená spotřeba m3 SV	17-Dopočtená spotřeba m3 SV	22-Plocha započitatelná
01.01.2023-31.12.2023	118.4000	0.0000	118.8000

Období / Jednotka	24-Počet osob	25-Objekt
01.01.2023-31.12.2023	2.0	1.0000

Další jednotky ovlivňující výši nákladů na Vás připadajících mohou být uvedeny v přílohách tohoto vyúčtování.

Orientační rozpis rozpočítání nákladů

1...služba	2...procento nákladů	3...náklad zúčtovací jednotky v Kč	4...dodaných jednotek v zúčtovací jednotce	5...název dodaných jednotek	6...cena za dodanou jednotku v Kč (sl. 3 / sl. 4)	7...poměrových jednotek v zúčtovací jednotce	8...poměrových jednotek příjemce	9....podíl nákladů připadající na příjemce	10...jednotky použité pro rozpočítání nákladu	11...cena za poměrovou jednotku v Kč (sl. 3 / sl. 7)	12...náklad příjemce v Kč zaokrouhlen
1 Měsíce	2	3	4	5	6	7	8	9	10	11	12
[062]	01-12	100.0	29798.55			35127.60	1425.600	4.06%	22	0.8483	1209.32
[063]	01-12	100.0	68052.00			312.00	12.000	3.85%	25	218.1154	2617.39
[065]	01-12	100.0	45000.00			300.00	12.000	4.00%	25	150.0000	1800.00
[068]	01-12	100.0	3068.15			300.00	12.000	4.00%	25	10.2272	122.73
[100]	01-12	100.0	146220.00	1433.53 m3	102.0000	1375.20	118.400	8.61%	15+17	106.3264	12589.04
[104]	01-12	100.0	44283.00			636.00	24.000	3.77%	24	69.6274	1671.06
[106]	01-12	100.0	41535.58			504.00	24.000	4.76%	24	82.4119	1977.88
[114]	01-12	100.0	6440.45			648.00	24.000	3.70%	24	9.9390	238.53
[107]	2023/12		přímé náklady, skupina 2023								484.00

Stavy měřidel

Druh měřidla	Místnost	Ident. číslo	Datum	Stav	Minulý stav	Hodnota odečtu
Vodoměr (SV)		2181330586	31.12.2023	00265.0	00146.6	118.4



QR Platba



vystavil:

převzal

Informace k rozúčtování služeb spojených s bydlením za rok 2023

Náklady na služby jsou rozúčtovány takto:

Vodné-stočné: podle náměrů vodoměrů na studenou vodu

Výtah, společná elektřina, úklid : podle počtu osob

Komin: podle počtu užívaných průduchů

Správa domu, ostatní služby (bankovní poplatky, poštovné, kolky a pod), odměny výboru: na byt

Pojistka : podle plochy jednotky

Rozúčtování je provedeno dle zákona 67/2013 Sb. ve znění zákona 104/2015 Sb. a vyhlášky MMR 269/2015 Sb. Podklady pro

rozúčtování služeb jsou k nahlédnutí u správce domu.

Námítky proti vyúčtování uplatněte písemnou formou nejpozději do 30 dnů po obdržení vyúčtování .Na pozdější reklamace nebude brán zřetel.

Přeplatky a nedoplatky z vyúčtování jsou splatné do 4 měsíců po obdržení vyúčtování.

Změny ve způsobu doručení přeplatku (změna adresy, čísla účtu apod.) nám oznamte na e-mailovou adresu

jurankova@homefin.cz. Pro kontrolu je na protokolu uvedeno číslo účtu pro zaslání přeplatku. Pokud účet uveden není, bude

přeplatek zaslán poštovní poukázkou.

Nedoplatky uhradte na účet uvedený na protokolu pod přiděleným variabilním symbolem.

Na požádání je možné vytisknout a doručit složenku.

Juranková Marie

účetní

HOME FIN, s.r.o., Krotova 1, 616 00 Brno

tel.: 541219190, e-mail: jurankova@homefin.cz



VYÚČTOVÁNÍ DODÁVKY ELEKTŘINY č. 231901067765
ŘÁDNÉ VYÚČTOVÁNÍ za zúčtovací období: **21.07.2023-22.07.2024**
Datum vystavení: 25.07.2024, Datum dodání: 25.07.2024



Obchodník

innogy Energie, s.r.o.
Limuzská 3135/12, 100 00 Praha 10
IČ: 49903209 DIČ: CZ49903209
Zápis v OR: MĚS v Praze, sp. zn.: C220583

innogy Energie, s.r.o.
2024.07.26 17:28:55
+02'00'

Zákazník

Zákaznické číslo:

ELEKTŘINA

Vážená paní Žižková,
zasíláme Vám vyúčtování za sdružené služby.
V souladu s Cenovým rozhodnutím ERÚ č. 8/2022 **neplatíte** v období 10/2022 – 12/2023 **poplatek na podporu výkupu z OZE**.
Děkujeme Vám, že jste našim zákazníkem a využíváte našich služeb.

Část A

VÝSLEDEK VYÚČTOVÁNÍ pro místo spotřeby: Drobného 1837/7 , Brno-střed

PŘEPLATEK

114,70 Kč

Přeplatek ve výši 114,70 Kč bude, vzhledem k jeho výši, zahrnut do následujícího vyúčtování. Máte-li přesto zájem o jeho okamžité vyplacení, kontaktujte nás.

Přehled vyúčtování

celkem v Kč

celková cena elektřiny a ostatních produktů po slevě (bez DPH)	15 797,74
celková cena elektřiny a ostatních produktů po slevě	19 115,30
přijaté platby celkem	-19 230,00
celkem	-114,70

Rekapitulace zúčtovacího období

v MWh

počáteční stav měřidla	VT 4,36600
konečný stav měřidla	VT 6,50800
dodané množství	VT 2,14200
celkem dodáno	2,14200

Podrobné vyúčtování naleznete na straně 2.

VAŠE ZÁLOHA PRO DALŠÍ OBDOBÍ 1 850 Kč

Detail plánu záloh a plateb najdete na samostatném listu.



Přehled vyúčtování - detail

	základ daně v Kč	sazba DPH v %	daň v Kč	celkem v Kč
přehled vyúčtování energie				
spotřeba elektřiny a služeb	15 737,13			
daň z elektřiny	60,61			
ke zdanění	15 797,74			
zaplacen na zálohách	-15 892,53	21	-3 337,47	-19 230,00
rozdíl ke zdanění energie	-94,79			
ke zdanění za energie	-94,79	21	-19,91	-114,70

PŘEPLATEK

-114,70

Elektřina (nomenklatury 2716) byla zdaněna daní z elektřiny podle zákona č. 261/2007 Sb., část 47.

Část B

Přehled přijatých zálohových plateb

datum přijetí platby	výše platby v Kč	datum přijetí platby	výše platby v Kč	datum přijetí platby	výše platby v Kč
17.08.2023	950,00	19.12.2023	1 820,00	17.04.2024	1 820,00
19.09.2023	950,00	17.01.2024	1 820,00	17.05.2024	1 820,00
17.10.2023	950,00	19.02.2024	1 820,00	18.06.2024	1 820,00
20.11.2023	1 820,00	19.03.2024	1 820,00	17.07.2024	1 820,00
celkem					19 230,00

Přehled plateb dle vyhlášky č. 207/2021 Sb.

účtované jednotky	průměrná jednotková cena bez DPH	částka celkem bez DPH	platba celkem vč. DPH*
VT	2 142,00 kWh	13 460,66 Kč	16 287,40 Kč
	12,07 měsíců	2 337,08 Kč	2 827,87 Kč
souhrn částek celkem s DPH			19 115,27 Kč
z toho daně a regulované poplatky			9 424,87 Kč

Pro provedení přepočtu z kWh na MWh platí převod: 1000 kWh = 1 MWh.

* Oddělený výpočet DPH neodpovídá zákonu č. 235/2004 Sb., o dani z přidané hodnoty, ve znění pozdějších předpisů; částky jsou pouze přibližné pro orientaci zákazníka a nemohou sloužit jako podklad k odvodu DPH.



Zkontrolováno. Vaše distribuční sazba je nastavena správně. Neplatíte víc, než musíte. Prověřování správnosti nastavení provádí innogy pro své zákazníky zdarma.



IDENTIFIKACE MÍSTA SPOTŘEBY

Číslo místa spotřeby:	9301177979	Produktová řada:	elektřina Optimal
Adresa místa spotřeby:	Drobného 1837/7, Brno-střed	EAN kód:	859182400203689670
Distribuční sazba / Jistič:	D02D/1 x 20 A	Třída TDD:	TDD4
Obchodní produkt:	Standard		

Srovnání množství dodané elektřiny v MWh



Detail stanovení spotřeby

číslo měřidla	dílčí období od	dílčí období do	tarif	ZO*	počáteční stav měřidla v MWh	konečný stav měřidla v MWh	rozdíl stavů	násobitel	spotřeba v MWh
70941	21.07.2023	31.12.2023	VT	03	4,36600	5,31600	0,95000	1,00	0,95000
70941	01.01.2024	30.06.2024	VT	03	5,31600	6,39600	1,08000	1,00	1,08000
70941	01.07.2024	22.07.2024	VT	01	6,39600	6,50800	0,11200	1,00	0,11200
celkem							2,14200		2,14200

*Způsoby odečtu "ZO": 01 - Odečet utilitní společností; 03 - Automatický propočet

Detailní struktura vyúčtování

platba za distribuci	množství	měrná jednotka	jednotková sazba bez DPH v Kč	podíl období	celkem bez DPH v Kč
od 21.07.2023 spotřeba elektřiny VT	0,95000	MWh	1 737,91		1 651,01
do 31.12.2023 stálý měsíční plat		měsíce	66,00	5,35500	353,43
od 01.01.2024 spotřeba elektřiny VT	1,08000	MWh	2 100,79		2 268,85
do 30.06.2024 stálý měsíční plat		měsíce	80,00	6,00000	480,00
od 01.07.2024 spotřeba elektřiny VT	0,11200	MWh	2 100,79		235,29
do 22.07.2024 stálý měsíční plat		měsíce	80,00	0,71000	56,80
celkem za distribuci					5 045,38

platba za dodávku	množství	měrná jednotka	jednotková sazba bez DPH v Kč	podíl období	celkem bez DPH v Kč
od 21.07.2023 spotřeba elektřiny VT	0,40010	MWh	1 572,00		628,96
do 06.10.2023 stálý měsíční plat		měsíce	74,00	2,54800	188,55
daň z elektřiny	0,40010	MWh	28,30		11,32
od 07.10.2023 spotřeba elektřiny VT	0,54990	MWh	4 400,00		2 419,56
do 31.12.2023 stálý měsíční plat		měsíce	127,00	2,80600	356,36
daň z elektřiny	0,54990	MWh	28,30		15,56



Detailní struktura vyúčtování - pokračování

od 01.01.2024	spotřeba elektřiny VT	1,08000	MWh	4 400,00		4 752,00
do 30.06.2024	stálý měsíční plat		měsíce	127,00	6,00000	762,00
	daň z elektřiny	1,08000	MWh	28,30		30,56
od 01.07.2024	spotřeba elektřiny VT	0,11200	MWh	4 400,00		492,80
do 22.07.2024	stálý měsíční plat		měsíce	127,00	0,71000	90,17
	daň z elektřiny	0,11200	MWh	28,30		3,17

celkem za dodávku **9 751,01**

platba za související služby	množství	měrná jednotka	jednotková sazba bez DPH v Kč	podíl období	celkem bez DPH v Kč
od 21.07.2023	systémové služby	0,95000	MWh		107,85
do 31.12.2023	činnosti operátora trhu		3,43	5,35500	18,37
od 01.01.2024	systémové služby	1,08000	MWh		229,85
do 30.06.2024	podpora výkupu z OZE	1,08000	MWh		534,60
	činnosti operátora trhu		4,14	6,00000	24,84
od 01.07.2024	systémové služby	0,11200	MWh		23,84
do 22.07.2024	podpora výkupu z OZE	0,11200	MWh		55,44
	provoz nesíťové infrastruktury		9,24	0,71000	6,56

celkem za související služby **1 001,35**

celkem za zúčtovací období **15 797,74**

Část C

Výsledný palivový mix od 06.04.2021 do 06.10.2023

obnovitelné zdroje (OZE) 100 %.

Informace o dopadech výroby elektřiny na životní prostředí naleznete na www.chmi.cz a www.sujb.cz.

Výsledný palivový mix

fosilní zdroje 53,5965 %, jaderné zdroje 40,9477 %, obnovitelné zdroje (OZE) 5,4558 %.

Informace o dopadech výroby elektřiny na životní prostředí naleznete na www.chmi.cz a www.sujb.cz.

Informace ke smluvnímu vztahu

datum řádného ukončení závazku ze smlouvy: 07.10.2025 datum změny ceny: 08.10.2025

Informace jsou platné k okamžiku vystavení vyúčtování v IT systému.

Informace o právech a způsobech řešení sporů

Na základě vyhlášky č. 207/2021 Sb., o vyúčtování dodávek a souvisejících služeb v energetických odvětvích Vás informujeme o možnosti změny obchodníka s elektřinou nebo výrobce. Tato možnost se týká i jiného Vašeho místa spotřeby (pro nabídku nás neváhejte kontaktovat).

Srovnávací nástroj pro nabídky obchodníků zajišťovaný ERÚ naleznete na adrese www.ero.cz.

Případnou reklamaci lze uplatnit na kontaktních místech innogy v zákonných lhůtách dle platné legislativy.

Energetický regulační úřad, Masarykovo nám. 5, 586 01 Jihlava, tel. 564 578 666, ero@ero.cz, www.ero.cz

Ministerstvo průmyslu a obchodu, Na Františku 32, 110 15 Praha 1, tel. 224 851 111, posta@mpo.cz, www.mpo.cz



PLÁN ZÁLOH A PLATEB NA BUDOUCÍ OBDOBÍ

Na období: 23.07.2024-22.07.2025

Datum tisku: 26.07.2024



Obchodník

innogy Energie, s.r.o.
Limuzská 3135/12, 100 00 Praha 10
IČ: 49903209 DIČ: CZ49903209
Zápis v OR: MěS v Praze, sp. zn.: C220583

Zákazník

Zákaznické číslo:

ELEKTŘINA

PLATEBNÍ PODMÍNKY

variabilní symbol: 6080310000 způsob úhrady: SIPO
číslo účtu innogy: 66443322 kód banky si můžete vybrat: 0100, 0300, 0800



Sazka platba

Vážená

níže naleznete rozpis plateb na budoucí období. Předepsané platby, které nebyly uhrazeny, uhradte prosím nejpozději 2 pracovní dny před datem jejich splatnosti, ve sjednané výši a pod správným variabilním symbolem. U chybně zaslaných plateb nezaručujeme jejich včasné a správné přičtení.

Místo spotřeby

číslo místa spotřeby: 9301177979
adresa místa spotřeby: Drobného 1837/7, Brno-střed

Nová výše záloh na úhradu spotřeby elektřiny

datum splatnosti	výše platby v Kč	k úhradě zbývá v Kč	datum splatnosti	výše platby v Kč	k úhradě zbývá v Kč
15.08.2024	1 850,00	1 850,00	15.02.2025	1 850,00	1 850,00
15.09.2024	1 850,00	1 850,00	15.03.2025	1 850,00	1 850,00
15.10.2024	1 850,00	1 850,00	15.04.2025	1 850,00	1 850,00
15.11.2024	1 850,00	1 850,00	15.05.2025	1 850,00	1 850,00
15.12.2024	1 850,00	1 850,00	15.06.2025	1 850,00	1 850,00
15.01.2025	1 850,00	1 850,00	15.07.2025	1 850,00	1 850,00
celkem					22 200,00

Zálohy a platby na období po skončení platnosti tohoto plánu záloh a plateb

datum splatnosti	výše platby v Kč
15.08.2025	1 850,00
15.09.2025	1 850,00
15.10.2025	1 850,00
15.11.2025	1 850,00
celkem	7 400,00



Obchodník

innogy Energie, s.r.o.
Limuzská 3135/12, 108 00 Praha 10
IČ: 49903209 DIČ: CZ49903209
Zápis v OR: MĚS v Praze, sp. zn.: C220583

innogy Energie, s.r.o.
2024.01.10 21:44:51
+01'00'

Zákazník

Zákaznické číslo:

ZEMNÍ PLYN

Vážená
zasíláme Vám vyúčtování za sdružené služby.
Děkujeme Vám, že jste našim zákazníkem a využíváte našich služeb.

Část A

VÝSLEDEK VYÚČTOVÁNÍ pro místo spotřeby: Drobného 1837/7, Brno-střed

PŘEPLATEK

2 088,18 Kč

Přeplatek ve výši 2 088,18 Kč Vám bude zaslán pod VS 8460017713 na Váš účet číslo 594617103/0800 nejpozději do dne 29.01.2024.

Přehled vyúčtování

	celkem v Kč
celková cena plynu a ostatních produktů po slevě (bez DPH)	9 249,41
celková cena plynu a ostatních produktů po slevě	11 191,82
přijaté platby celkem	-12 980,00
ostatní položky	-300,00
celkem	-2 088,18

Podrobné vyúčtování naleznete na straně 2.

Rekapitulace zúčtovacího období

počáteční stav měřidla v m ³	5 601,00
konečný stav měřidla v m ³	6 244,00
dodané množství v m ³	643,00
dodané množství přepočtené v m ³ *	640,17
dodané množství plynu v kWh*	6 967,88

* Přepočteno dle TPG 901 01

VAŠE ZÁLOHA PRO DALŠÍ OBDOBÍ 1 290 Kč

Detail plánu záloh a plateb najdete na samostatném listu.



Přehled vyúčtování - detail

	základ daně v Kč	sazba DPH v %	daň v Kč	celkem v Kč
přehled vyúčtování energie				
spotřeba plynu a služeb	9 249,41			
daň ze zemního plynu	0,00			
ke zdanění	9 249,41			
zapláceno na zálohách	-10 727,24	21	-2 252,76	-12 980,00
rozdíl ke zdanění energie	-1 477,83			
ke zdanění za energie	-1 477,83	21	-310,35	-1 788,18
bonus				-300,00

PŘEPLATEK

-2 088,18

Spotřeba ve výši 6 967,88 kWh je osvobozena od daně ze zemního plynu dle zákona č. 261/2007 Sb., čl. LXXII, § 8(1)a.
Typ měřičního zařízení ME_158-PR-BK G4, výrobní číslo 1406072

Část B

Přehled plateb zahrnutých ve vyúčtování

datum přijetí platby	výše platby v Kč	datum přijetí platby	výše platby v Kč	datum přijetí platby	výše platby v Kč
17.01.2023	1 320,00	17.05.2023	1 060,00	19.09.2023	1 060,00
17.02.2023	1 060,00	19.06.2023	1 060,00	17.10.2023	1 060,00
17.03.2023	1 060,00	18.07.2023	1 060,00	20.11.2023	1 060,00
18.04.2023	1 060,00	17.08.2023	1 060,00	19.12.2023	1 060,00
celkem					12 980,00

Přehled plateb dle vyhlášky č. 207/2021 Sb.

účtované jednotky	průměrná jednotková cena bez DPH	částka celkem bez DPH	platba celkem vč. DPH*
6 967,88 kWh	1,11 Kč/kWh	7 717,28 Kč	9 337,91 Kč
11,77 měsíců	130,17 Kč/měs.	1 532,13 Kč	1 853,88 Kč
souhrn částek celkem s DPH			11 191,79 Kč
z toho daně a regulované poplatky			4 911,35 Kč

* Oddělený výpočet DPH neodpovídá zákonu č. 235/2004 Sb., o dani z přidané hodnoty, ve znění pozdějších předpisů; částky jsou pouze přibližné pro orientaci zákazníka a nemohou sloužit jako podklad k odvodu DPH.



IDENTIFIKACE MÍSTA SPOTŘEBY

Číslo místa spotřeby:	9301177979	Produktová řada:	plyn Optimal
Adresa místa spotřeby:	Drobného 1837/7, Brno-střed	EIC kód:	27ZG600Z02150448
Spotřeba pro zařazení do odběrného pásma:	7 178,55 kWh	Třída TDD:	DOM3

Srovnání množství dodaného plynu v kWh



Detail stanovení spotřeby

číslo měřidla	dílčí období od	dílčí období do	ZO*	počáteční stav měřidla v m ³	konečný stav měřidla v m ³	rozdíl stavů	objemový koeficient	spotřeba v m ³	spalné teplo objemové	spotřeba v kWh
1406072	12.01.2023	04.01.2024	01	5 601	6 244	643	0,9956	640,17	10,8844	6 967,88
celkem						643		640,17		6 967,88

*Způsoby odečtu "ZO": 01 - Odečet provozovatelem distribuční soustavy

Detailní struktura vyúčtování

platba za distribuci	množství	měrná jednotka	jednotková sazba bez DPH v Kč	podíl období	celkem bez DPH v Kč
od 12.01.2023 odebraný zemní plyn	845,25	kWh	0,25139		212,49
do 31.01.2023 kapacitní složka ceny činnosti operátora trhu	845,25	kWh	100,66000 0,00183	0,64516	64,94 1,55
od 01.02.2023 odebraný zemní plyn	1 137,83	kWh	0,25139		286,04
do 28.02.2023 kapacitní složka ceny činnosti operátora trhu	1 137,83	kWh	100,66000 0,00183	1,00000	100,66 2,08
od 01.03.2023 odebraný zemní plyn	975,29	kWh	0,25139		245,18
do 31.03.2023 kapacitní složka ceny činnosti operátora trhu	975,29	kWh	100,66000 0,00183	1,00000	100,66 1,78
od 01.04.2023 odebraný zemní plyn	769,39	kWh	0,25139		193,42
do 30.04.2023 kapacitní složka ceny činnosti operátora trhu	769,39	kWh	100,66000 0,00183	1,00000	100,66 1,41
od 01.05.2023 odebraný zemní plyn	281,75	kWh	0,25139		70,83
do 31.05.2023 kapacitní složka ceny činnosti operátora trhu	281,75	kWh	100,66000 0,00183	1,00000	100,66 0,52
od 01.06.2023 odebraný zemní plyn	97,53	kWh	0,25139		24,52
do 30.06.2023 kapacitní složka ceny činnosti operátora trhu	97,53	kWh	100,66000 0,00183	1,00000	100,66 0,18
od 01.07.2023 odebraný zemní plyn	65,02	kWh	0,25139		16,35
do 31.07.2023 kapacitní složka ceny činnosti operátora trhu	65,02	kWh	100,66000 0,00183	1,00000	100,66 0,12



Detailní struktura vyúčtování - pokračování

od 01.08.2023	odebraný zemní plyn	86,69	kWh	0,25139		21,79
do 31.08.2023	kapacitní složka ceny			100,66000	1,00000	100,66
	činnosti operátora trhu	86,69	kWh	0,00183		0,16
od 01.09.2023	odebraný zemní plyn	108,37	kWh	0,25139		27,24
do 30.09.2023	kapacitní složka ceny			100,66000	1,00000	100,66
	činnosti operátora trhu	108,37	kWh	0,00183		0,20
od 01.10.2023	odebraný zemní plyn	346,77	kWh	0,25139		87,17
do 31.10.2023	kapacitní složka ceny			100,66000	1,00000	100,66
	činnosti operátora trhu	346,77	kWh	0,00183		0,63
od 01.11.2023	odebraný zemní plyn	910,27	kWh	0,25139		228,83
do 30.11.2023	kapacitní složka ceny			100,66000	1,00000	100,66
	činnosti operátora trhu	910,27	kWh	0,00183		1,67
od 01.12.2023	odebraný zemní plyn	1 213,68	kWh	0,25139		305,11
do 31.12.2023	kapacitní složka ceny			100,66000	1,00000	100,66
	činnosti operátora trhu	1 213,68	kWh	0,00183		2,22
od 01.01.2024	odebraný zemní plyn	130,04	kWh	0,35702		46,43
do 04.01.2024	kapacitní složka ceny			143,22000	0,12903	18,48
	činnosti operátora trhu	130,04	kWh	0,00283		0,37

celkem za distribuci **2 968,97**

platba za ostatní služby dodávky	množství	měrná jednotka	jednotková sazba bez DPH v Kč	podíl období	celkem bez DPH v Kč
od 12.01.2023	odebraný zemní plyn	2 815,14	kWh	0,85800	2 415,39
do 26.03.2023	kapacitní složka ceny		29,00000	2,48387	72,03
od 27.03.2023	odebraný zemní plyn	4 022,70	kWh	0,84850	3 413,26
do 31.12.2023	kapacitní složka ceny		29,00000	9,16129	265,68
od 01.01.2024	odebraný zemní plyn	130,04	kWh	0,84850	110,34
do 04.01.2024	kapacitní složka ceny		29,00000	0,12903	3,74
celkem za ostatní služby dodávky					6 280,44
celkem za zúčtovací období					9 249,41

Část C

Informace ke smluvnímu vztahu

datum řádného ukončení závazku ze smlouvy: 25.03.2024 datum změny ceny: 26.03.2024

Informace jsou platné k okamžiku vystavení vyúčtování v IT systému.

Informace o právech a způsobech řešení sporů

Na základě vyhlášky č. 207/2021 Sb., o vyúčtování dodávek a souvisejících služeb v energetických odvětvích Vás informujeme o možnosti změny obchodníka s plynem nebo výrobce. Tato možnost se týká i jiného Vašeho místa spotřeby (pro nabídku nás neváhejte kontaktovat). Srovnávací nástroj pro nabídky obchodníků zajišťovaný ERU naleznete na adrese www.eru.cz.

Případnou reklamaci lze uplatnit na kontaktních místech innogy v zákonných lhůtách dle platné legislativy. Energetický regulační úřad, Masarykovo nám. 5, 586 01 Jihlava, tel. 564 578 666, eru@eru.cz, www.eru.cz
Ministerstvo průmyslu a obchodu, Na Františku 32, 110 15 Praha 1, tel. 224 851 111, posta@mpo.cz, www.mpo.cz



PLÁN ZÁLOH A PLATEB NA BUDOUČÍ OBDOBÍ

Na období: **05.01.2024-04.01.2025**

Datum tisku: 10.01.2024



Obchodník

innogy Energie, s.r.o.
Limuzská 3135/12, 108 00 Praha 10
IČ: 49903209 DIČ: CZ49903209
Zápis v OR: MĚS v Praze, sp. zn.: C220583

Zákazník

Zákaznické číslo:

ZEMNÍ PLYN

PLATEBNÍ PODMÍNKY

variabilní symbol: **5969126000** způsob úhrady: **SIPO**
číslo účtu innogy: **66443322** kód banky si můžete vybrat: **0100, 0300, 0800**



QR platba

Sezka platba

Vážená

niže naleznete rozpis plateb na budoucí období. Předepsané platby, které nebyly uhrazeny, uhradte prosím nejpozději 2 pracovní dny před datem jejich splatnosti, ve sjednané výši a pod správným variabilním symbolem. U chybně zasláných plateb nezaručujeme jejich včasné a správné přičtení.

Místo spotřeby

číslo místa spotřeby: **9301177979** adresa místa spotřeby: **Drobného 1837/7, Brno-střed**

Nová výše záloh na úhradu spotřeby plynu

datum splatnosti	výše platby v Kč	k úhradě zbývá v Kč	datum splatnosti	výše platby v Kč	k úhradě zbývá v Kč
15.01.2024	1 060,00	1 060,00	15.07.2024	1 290,00	1 290,00
15.02.2024	1 290,00	1 290,00	15.08.2024	1 290,00	1 290,00
15.03.2024	1 290,00	1 290,00	15.09.2024	1 290,00	1 290,00
15.04.2024	1 290,00	1 290,00	15.10.2024	1 290,00	1 290,00
15.05.2024	1 290,00	1 290,00	15.11.2024	1 290,00	1 290,00
15.06.2024	1 290,00	1 290,00	15.12.2024	1 290,00	1 290,00
celkem					15 250,00

Zálohy a platby na období po skončení platnosti tohoto plánu záloh a plateb

datum splatnosti	výše platby v Kč
15.01.2025	1 290,00
15.02.2025	1 290,00
15.03.2025	1 290,00
15.04.2025	1 290,00
celkem	5 160,00

ZÁZNAM O SERVISU VYHRAZENÉHO PLYNOVÉHO ZAŘÍZENÍ - SPOTŘEBIČE SKUP. G1

MGR. JOSEF SOVA
revize a zkoušky
montáže a opravy

Zákazník:

tel. 704 001 700
josef@sovaasova.cz

Pod Stráží 868
VEVERSKÁ BÍTÝŠKA
66471

IČ 628 14 613
DIČ CZ 7509014249

Datum servisu (číslo záznamu): 23. 9. 2024 / č. 1

Označení vyhrazeného plynového zařízení (spotřebiče):

BAXI LUNA DUO TEC E24
v.c. 202800278

Rozsah servisu vyhrazeného plynového zařízení (spotřebiče):

Byl proveden servis plynového spotřebiče v rozsahu dle návodu výrobce zařízení, zejména čištění hořáku a spalovací komory, tlakování expanzních nádob, čištění filtrů, kontrola úniku kapalin, měření úniku ZP a CO, analýza spalin, odzkoušení spotřebiče, kontrola funkčnosti a spolehlivosti bezp. prvků a funkčních komponent spotřebiče a regulace. Předání spotřebiče zákazníkovi a jeho poučení o obsluze, bezpečnosti a povinnostech uživatele.

Lhůta platnosti servisu vyhr. plyn. zařízení do: září / 2025

Zjištěné závady a nedostatky, návrh termínu a způsobu na jejich odstranění:

BEZ ZÁVAD

Spotřebič je SCHOPEN / NENÍ SCHOPEN bezpečného provozu.

Podpis zákazníka:

Podpis a razítko odborně způsobilé osoby:

REVIZE a ZKOUŠKY, MONTÁŽE a OPRAVY
Mgr. Josef SOVA
Pod Stráží 868, 664 71
VEVERSKÁ BÍTÝŠKA
IČO 62814613, DIČ CZ 7509014249
tel. 704 001 700, josef@sovaasova.cz

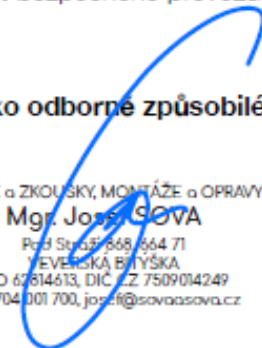

ZÁZNAM O SERVISU VYHRAZENÉHO PLYNOVÉHO ZAŘÍZENÍ - SPOTŘEBIČE SKUP. G1

MGR. JOSEF SOVA
revize a zkoušky
montáže a opravy

Zákazník:

tel. 704 001 700
josef@sovaasova.cz

Pod Stráží 868
VEVERSKÁ BÍTÝŠKA
66471

IČ 628 14 613
DIČ CZ 7509014249

Datum servisu (číslo záznamu): 23. 9. 2024 / č. 1

Označení vyhrazeného plynového zařízení (spotřebiče):

BAXI LUNA DUO TEC E24
v.c. 202800278

Rozsah servisu vyhrazeného plynového zařízení (spotřebiče):

Byl proveden servis plynového spotřebiče v rozsahu dle návodu výrobce zařízení, zejména čištění hořáku a spalovací komory, tlakování expanzních nádob, čištění filtrů, kontrola úniku kapalin, měření úniku ZP a CO, analýza spalin, odzkoušení spotřebiče, kontrola funkčnosti a spolehlivosti bezp. prvků a funkčních komponent spotřebiče a regulace. Předání spotřebiče zákazníkovi a jeho poučení o obsluze, bezpečnosti a povinnostech uživatele.

Lhůta platnosti servisu vyhr. plyn. zařízení do: září / 2025

Zjištěné závady a nedostatky, návrh termínu a způsobu na jejich odstranění:

BEZ ZÁVAD

Spotřebič je SCHOPEN / NENÍ SCHOPEN bezpečného provozu.

Podpis zákazníka:

Podpis a razítko odborně způsobilé osoby:

REVIZE a ZKOUŠKY, MONTÁŽE a OPRAVY
Mgr. Josef SOVA
Pod Stráží 868, 664 71
VEVERSKÁ BÍTÝŠKA
IČO 62814613, DIČ CZ 7509014249
tel. 704 001 700, josef@sovaasova.cz

